

EUROPA NORTE  
HOMES

## VIVIENDA 3 DORMITORIOS

TIPOLOGÍA C

Portal 1

Planta 2º Letra B

### SUPERFICIES TOTALES

SUPERFICIE CONSTRUIDA CON Z.C.	112,72 m <sup>2</sup>
SUPERFICIE ÚTIL INTERIOR	74,25 m <sup>2</sup>
SUPERFICIE ÚTIL EXTERIOR	32,50 m <sup>2</sup>

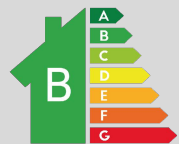

PASEO DE EUROPA

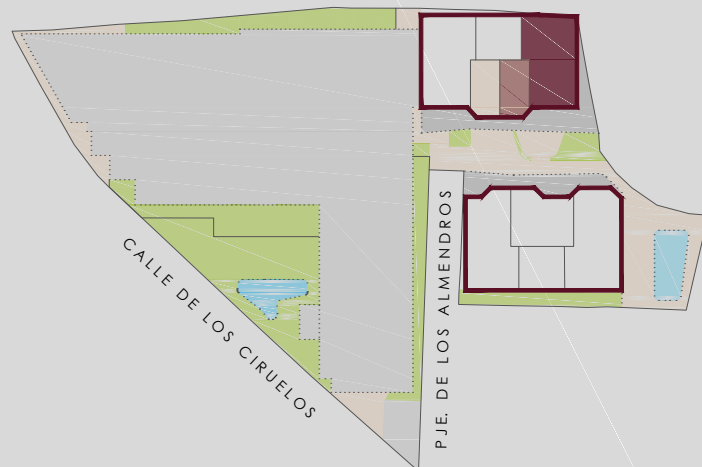

by

**ARGIS**

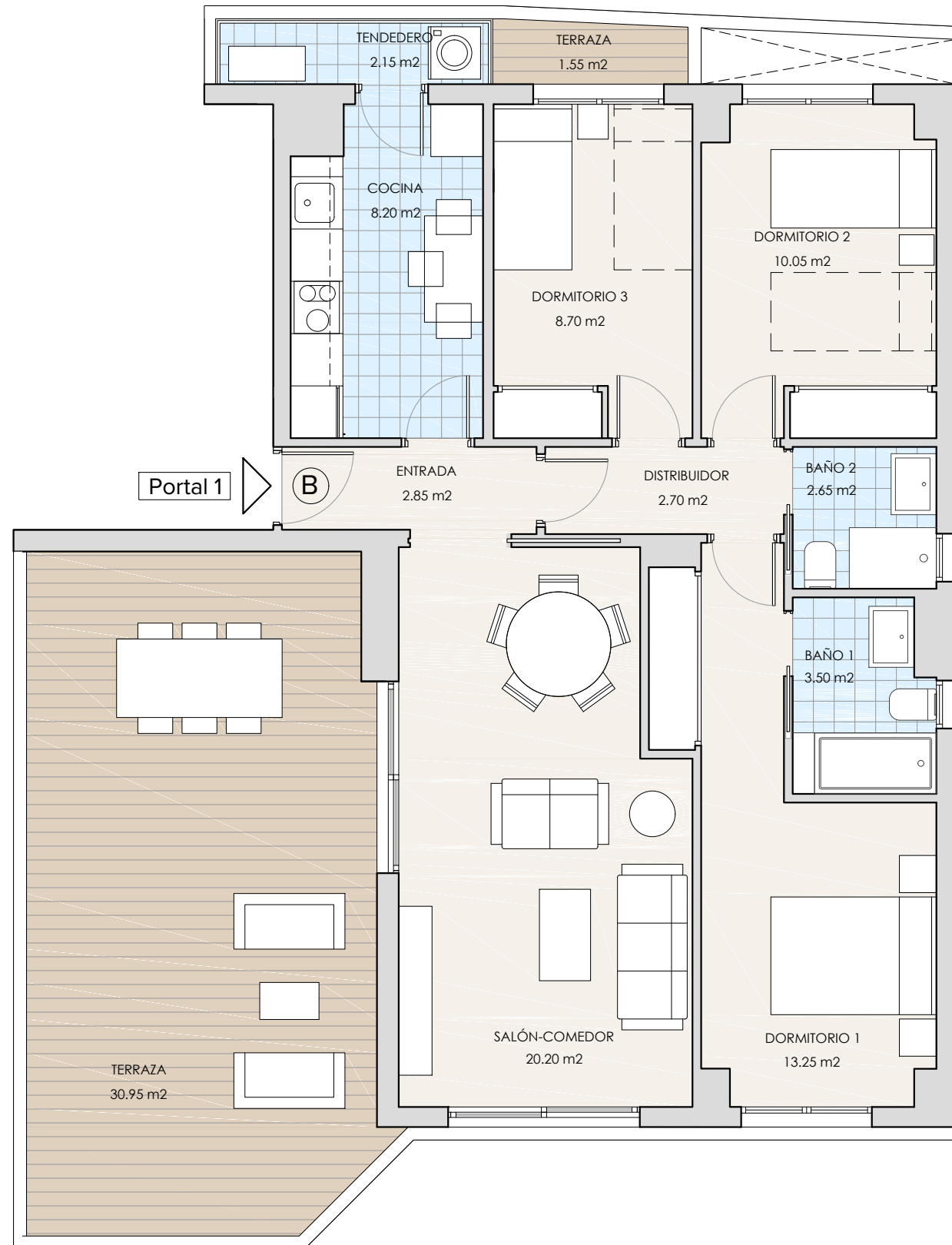

NOTA: Amueblamiento orientativo, no incluido en el precio. Consultar paquetes opcionales.

NOTA: El presente plano es un avance de proyecto y es orientativo, no constituye documento contractual; sujeto a modificaciones por exigencias técnicas, jurídicas o administrativas derivadas de la obtención de todos los permisos y licencias reglamentarios, así como por necesidades constructivas o de diseño derivadas del desarrollo del proyecto y de la Dirección de Obra. Las superficies útiles tienen carácter provisional. La jardinería, el mobiliario urbano y el amueblamiento es ficticio teniendo validez únicamente a efectos decorativos.