

EUROPA NORTE
HOMES

VIVIENDA 3 DORMITORIOS

TIPOLOGÍA C

Portal 2

Planta 2º Letra C

SUPERFICIES TOTALES

SUPERFICIE CONSTRUIDA CON Z.C.	110,78 m ²
SUPERFICIE ÚTIL INTERIOR	73,90 m ²
SUPERFICIE ÚTIL EXTERIOR	8,70 m ²

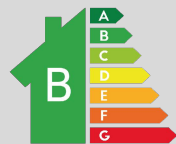

PASEO DE EUROPA



by

ARGIS

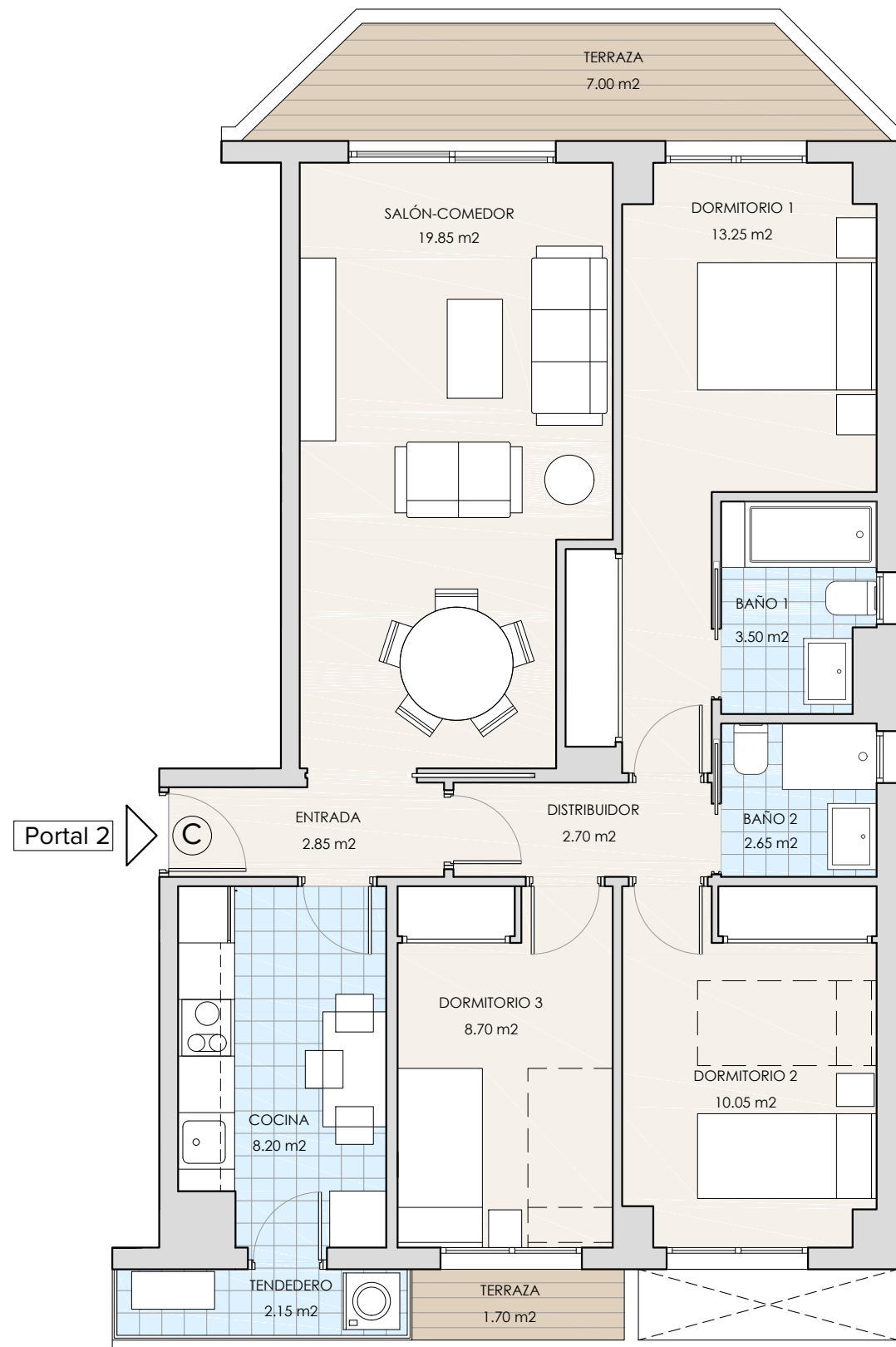

NOTA: Amueblamiento orientativo, no incluido en el precio. Consultar paquetes opcionales.



NOTA: El presente plano es un avance de proyecto y es orientativo, no constituye documento contractual; sujeto a modificaciones por exigencias técnicas, jurídicas o administrativas derivadas de la obtención de todos los permisos y licencias reglamentarios, así como por necesidades constructivas o de diseño derivadas del desarrollo del proyecto y de la Dirección de Obra. Las superficies útiles tienen carácter provisional. La jardinería, el mobiliario urbano y el amueblamiento es ficticio teniendo validez únicamente a efectos decorativos.